

PIANO DI RECUPERO



VIALE PAPA GIOVANNI XXIII



PIAZZA CAPOGRASSI



VIA VIRGINIA D'ANDREA/SUOR PIA BAFILE



VIALE PAPA GIOVANNI XXIII

INTERVENTI DI RIQUALIFICAZIONE



INCESSIONI

| DOTAZIONE SPAZI PUBBLICI | | dotazione per persona | | spazio | |
|---------------------------------------|-------------|-----------------------|--------------------|--------------------|-------------|
| | per persona | per m ² | | per m ² | per persona |
| A. standard per art. 3 D.M. 1446/68 | | | | | |
| VERDE PUBBLICO | | | | | |
| per persona | 14,0 | | per m ² | 14,0 | 230,00 |
| PARCHIO PUBBLICO | | | | | |
| per persona | 10,0 | | per m ² | 10,0 | 100,00 |
| ATTREZZATURE GENERALI | | | | | |
| per persona | 5,0 | | per m ² | 5,0 | 228,00 |
| SOMMARIO | | | | | |
| per persona | 29,0 | | per m ² | 29,0 | 558,00 |
| B. standard per art. 3 D.M. 1446/68 | | | | | |
| spazio commerciale | 214,00 mq | | per mq | 80 % | 170,00 |
| per mq di superficie | | | | | |
| spazio di mercato | 148,00 mq | | per mq | 100 % | 148,00 |
| SOMMARIO | | | | | |
| per mq di superficie | | | | | 318,00 |
| TOTALE COMPLESSIVO (PARCHIO PUBBLICO) | | | | | |
| per mq di superficie | | | | | 318,00 |

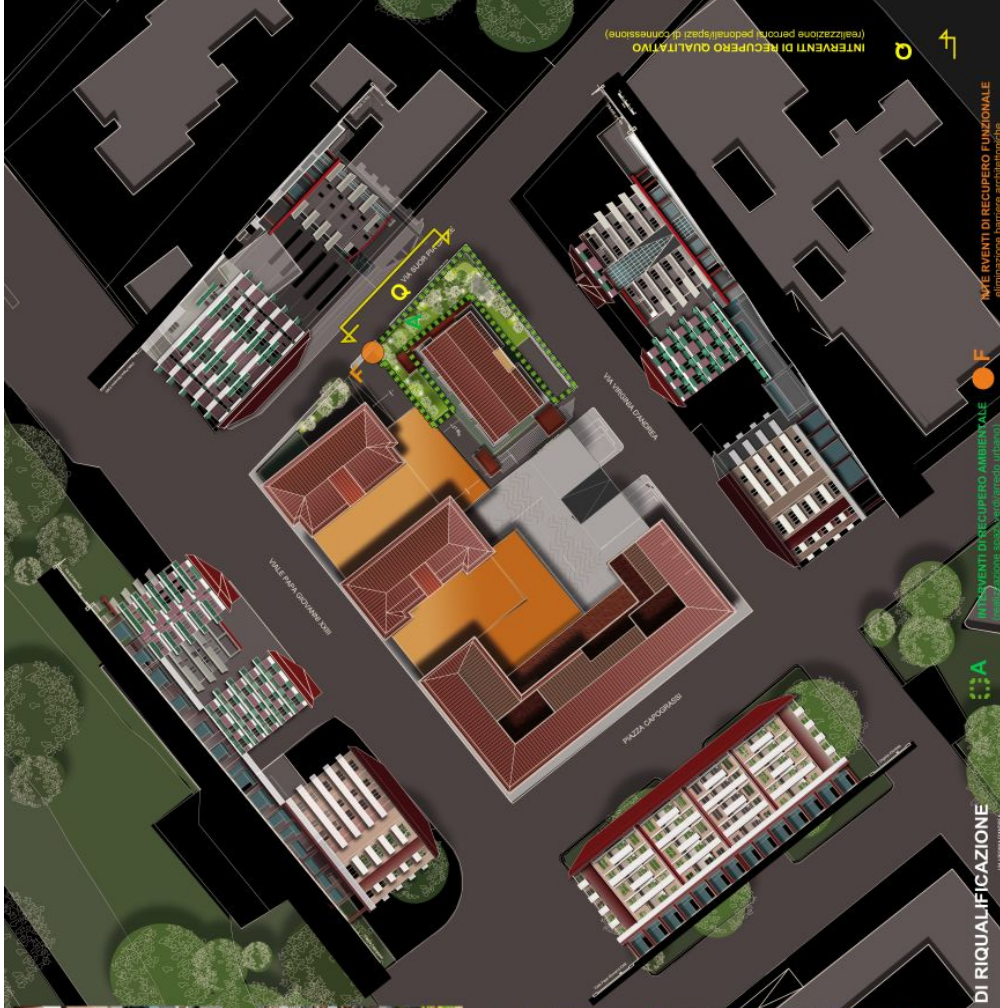
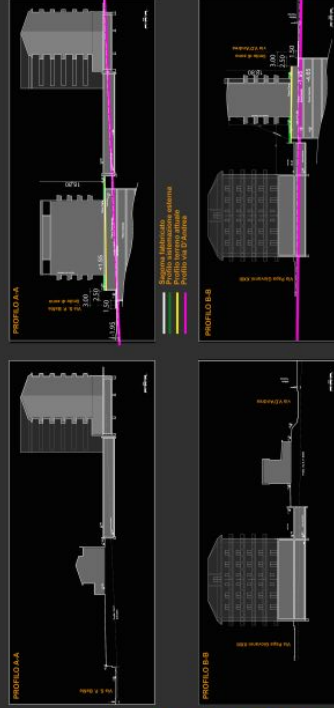
[illegible]**VERIFICA PROGETTO**

TIPOLOGIE EDILIZIE
per il dettaglio vedere relazione

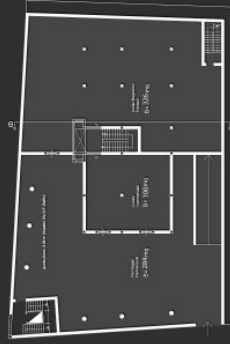

Piano Seminterrato

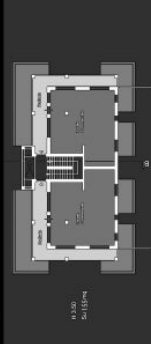

Pianta Piano Terra



Pianta Piano 1°



Planta Plana 2° 3' 4"

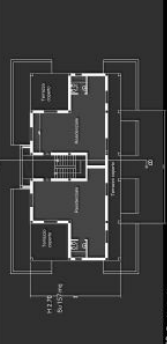

Pianta Piano 5° Sottotetto

COMUNE DI SULMONA
PROVINCIA DI L'AQUILA



**PIANO DI RECUPERO DEL PATRIMONIO EDILIZIO
VARIANTE AL PIANO Regolatore Generale Comunale
AREA A - Via Vergine d'Orléans**

PROGETTO:
Ristrutturazione e ampliamento
Rilascio D. S. 510/08

PROGETTO:



PROGETTO:

PROGETTO:



PROGETTO:

PROGETTO:



PROGETTO: